

# mi IDEA de solución

Desarrolla de forma explicativa tu solución



# INDICE DE CONTENIDOS

01  
DESAFÍO

02  
SOLUCIÓN

03  
MERCADO

04  
GENERACIÓN DE VALOR

05  
IMPACTO

06  
EQUIPO

07  
CAPACIDADES

08  
ALIADOS

09  
VALOR DIFERENCIAL

# 01

## DESAFÍO

¿Qué desafío de COVID-19  
quieres resolver?



# PROBLEMA

No hay un mecanismo de alivio emocional, psicológico y apoyo de recursos, para los profesionales de la salud, donde manifiesten la situación en la que se encuentren para transmitir la información para redoblar esfuerzos en esta situación actual del COVID-19.

# SOLUCIÓN

- Brindar una herramienta de contención de estrés a partir de un apoyo terapéutico en línea, tener un espacio para requerir recursos de autocuidado, recursos de tratamiento para pacientes y más personas.
- Abrir un espacio para testimoniar situación del día de los profesionales sanitarios, así como tener un espacio público para que cualquier persona pueda realizar preguntas.

# Puntos de Desarrollo

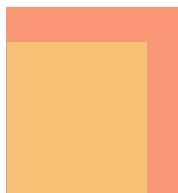

## **ASISTENCIA EMOCIONAL**

No se encuentran mecanismos de ayuda terapéutica para los profesionales de la salud.

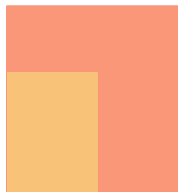

## **RECURSOS**

Debido a la masificación del virus no hay mecanismos de divulgación de la falencia de recursos, a través de los que están en contacto directo con los pacientes.



## **INFORMACIÓN**

Se evidencia la falta de comunicación directa entre los profesionales de la salud y las diferentes organizaciones y entes gubernamentales.

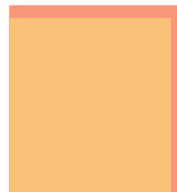

## **RED**

Falta de comunicación transversal entre los diferentes vinculados a la prestación de los servicios de salud.

# 02



# SOLUCIÓN

¿Cuál es tu solución?

# Mecanismos de Solución



## Advertising

- Divulgación entre los operadores de la salud.
- Divulgación de la red de apoyo de obtención de recursos.
- Canalizar el apoyo de los profesionales de la salud y población.



## PR

- Crear un equipo profesional de apoyo emocional.
- Crear un equipo de apoyo de obtención de recursos



## Online

Crear una aplicación web con el fin de conocer y registrar necesidades principales de recursos materiales para cuidar al personal, de recursos materiales para tratar a pacientes, identificar las necesidades y problemáticas nuevas que se les presentan al final de cada día



03

# MERCADO

¿Cuál es el mercado?



# Componente de Porcentaje de Consumidores

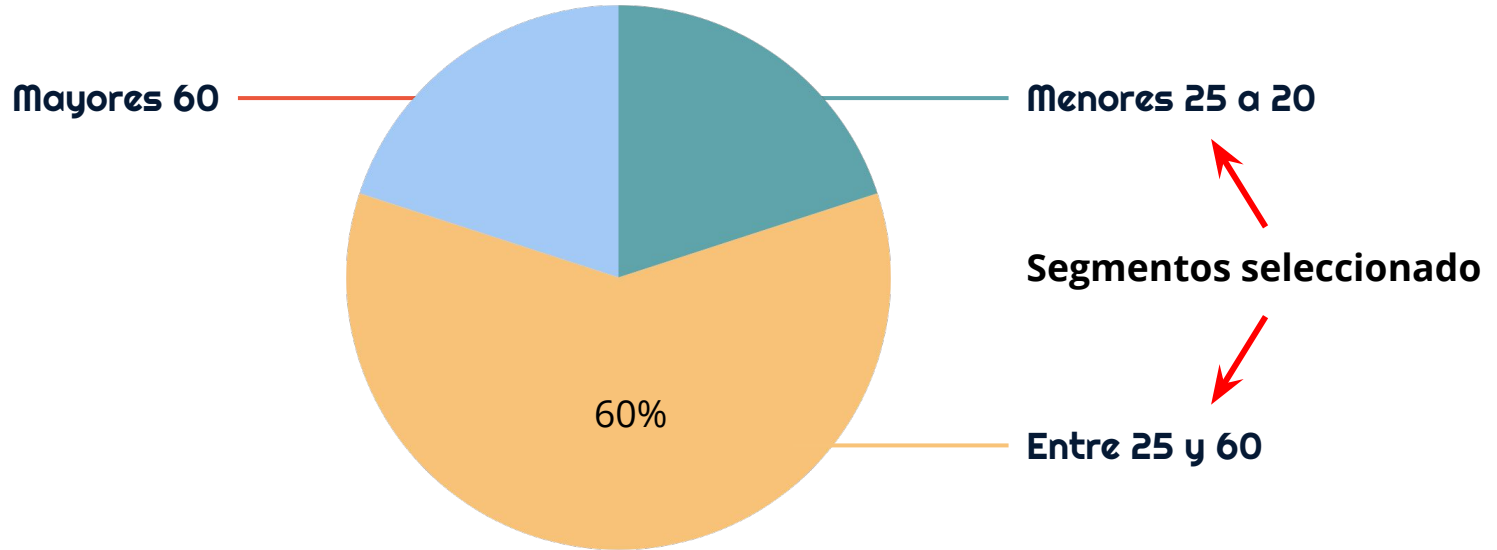

Trabajadores de salud que incluye (médicos, enfermeros, aseadores, conductores, vigilancia).



## USUARIO

Los usuarios que manejan los medios digitales, tendrán la oportunidad de transmitir la información en cualquier momento



## PROVEDOR

Se tendrá un contacto permanente a cualquier información remitida, almacenando en la base de datos y estadísticas

# 04

## GENERACIÓN DE VALOR

¿Cuál es el modelo de  
generación de valor en  
contexto COVID-19?

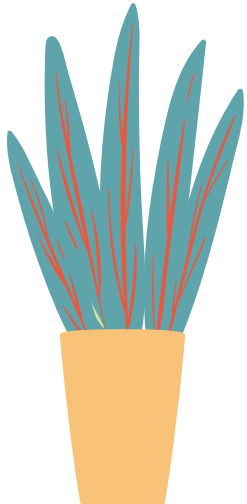

# Componente de Apoyo



**Disminución del  
estrés en el  
personal de salud**



**Permite el  
requerimiento  
oportuno de los  
recursos para la  
atención de  
pacientes y  
protección del  
personal de salud**



**Información de  
primera línea**

# Componente de Desarrollo

Crear una aplicación web con el fin de conocer y registrar necesidades principales de recursos materiales para cuidar al personal, de recursos materiales para tratar a pacientes, identificar las necesidades y problemáticas nuevas que se les presentan al final de cada día (idealmente) o al final de su jornada (por ejemplo: falta de recursos de trabajo, falta de personal, apoyo psicológica en intervención en crisis a ellos, nuevas problemáticas) a todos los profesionales sanitarios dentro de los hospitales, buscando generar alianzas con empresas gubernamentales o privadas para apoyar directamente a los hospitales y a los profesionales.

Logrando disminuir el estrés del personal médico a través de un mejor manejo de emociones y teniendo materiales y personal completo.

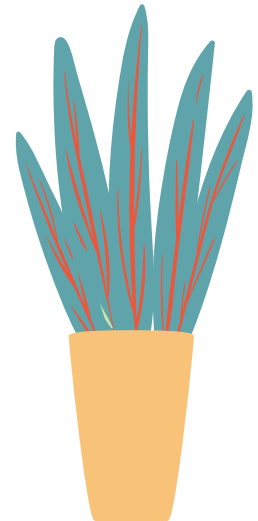

# 05

## IMPACTO

¿Cuál es el impacto medible que genera mi emprendimiento (beneficios)?



# Beneficiarios

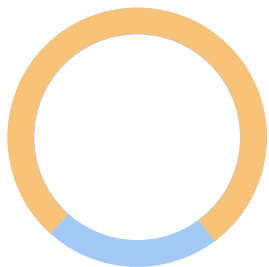

**Trabajadores  
en salud**

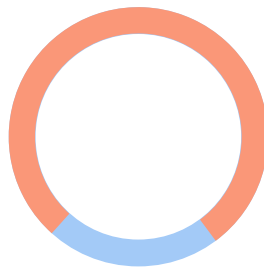

**Autoridades  
de todo orden**

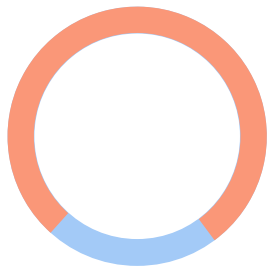

**Grupos  
de apoyo**

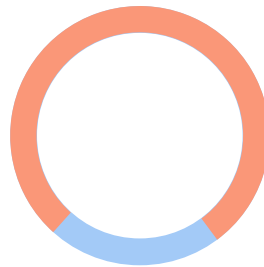

**Otros beneficiarios**

# 06

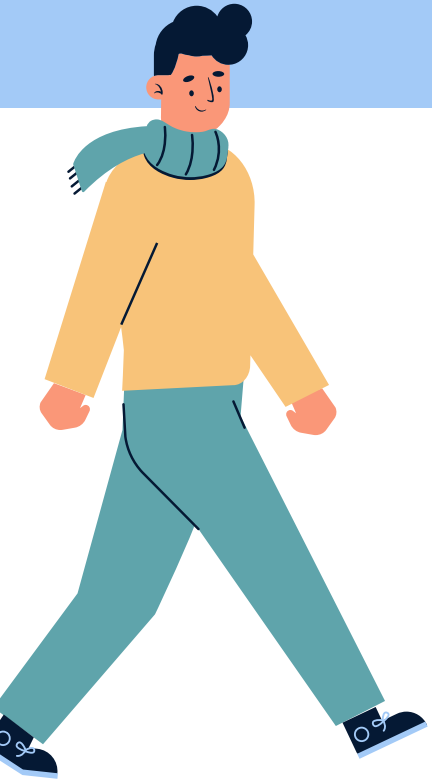

## EQUIPO

¿Quién está detrás del  
proyecto?





# OUR TEAM



**Gestor Operativo  
Administrativo**  
Esteban Correa



**Gestora en Salud**  
Regina Cejudo

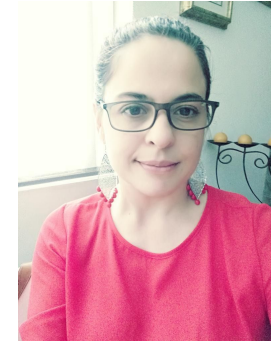

**Gestora Legal**  
Victoria Mendez

Arquitecto. 10 años trabajando con indígenas y comunidades en América Latina, en el desarrollo de proyectos con los gobiernos y la cooperación internacional. Representando a las comunidades RKMA (sierra nevada) y AIZA (amazonia) UNGA 2018, Convenios con UNODC

Psicóloga. formación con maestría en psicopedagogía. Con más de 10 años con experiencia en desarrollo humano y lo que más me apasiona es el enfoque clínico

Abogada. con amplia experiencia en el sector de la salud. Empresaria, educadora e innovadora en modelos pedagogicos alternativos.

# ORGANIZACIÓN TRANSVERSAL

## Gestora en Salud

Diagramación y coordinación de la red de apoyo en salud.

## Gestor Operativo Administrativo

Gestión de recursos para construcción y seguimiento de la aplicación, dirección de la operación administrativa y financiera.

## Gestora Legal

Construcción de modelo para prestación de servicio y de apoyo logístico.

# 07

# CAPACIDADES

¿Hay capacidad del equipo para desarrollar la solución?

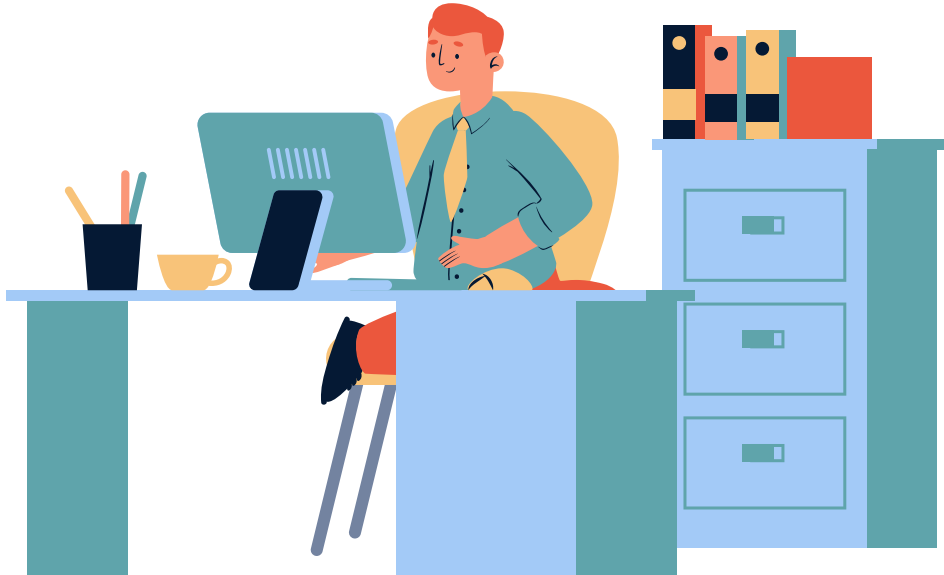

El equipo está capacitado para adelantar todas las acciones administrativas y legales para crear la Red de Apoyo, la Red de Voluntariado y, así mismo, crear la herramienta con el soporte de empresas y personas líderes en desarrollo de aplicaciones y plataformas, con las características requeridas.

Contamos con el conocimiento y la experiencia suficiente para su creación e implementación, así como para su seguimiento y posterior ajuste (en caso de ser necesario).

# 08

## ALIADOS

¿Quiénes son mis aliados?





**Instituciones de  
Salud  
(Gubernamentales y  
privadas).**



**Autoridades del  
orden internacional  
y regional.**



**Alianzas con  
empresas y  
organizaciones.**

# RESOURCES

- Se requiere contar con la empresa de tecnología que desarrolle la aplicación y el mantenimiento de la misma.
- Se hace necesario contar con un servidor que garantice el almacenamiento de la base de datos.
- Red de apoyo de profesionales de la salud.
- Coordinación con instituciones públicas y privadas para suministros y otros elementos.
- Analistas de datos.
- Convenios con empresas y personas que brinden apoyo y hagan labores de voluntariado.
- Convenio interinstitucional con los principales actores (OMS, Naciones Unidas, BID, Gobiernos, Instituciones de Salud, entre otros) que intervengan en el programa y desarrollo del proyecto.

# 09

## VALOR DIFERENCIAL

¿Cuál es tu valor diferencial,  
que te destaca de las demás  
soluciones.

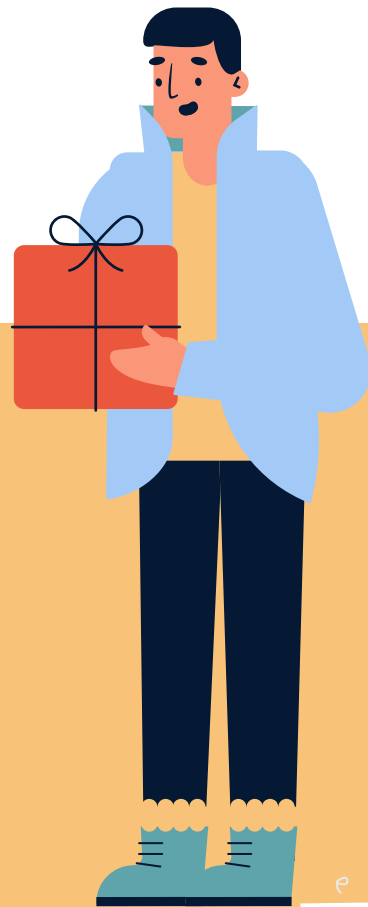



Actualmente no tenemos información de la existencia de una herramienta que provea las soluciones que queremos brindar con nuestra idea.

La idea pretende ayudar a quienes nos ayudan en esta contingencia, reconocer sus esfuerzos está bien pero es igual de importante reconocer su humanidad y sus necesidades en forma integral.



# RECURSOS

- Compromiso de todos los actores que deben garantizar la prestación en salud de las personas, principalmente de los Gobiernos y las instituciones de salud.
- Compromiso de la industria que esté en capacidad de ofrecer apoyo para el desarrollo de la misma. Es importante que su participación redunde en algún beneficio para ellos (reconocimiento público, exenciones tributarias, entre otras).
- Compromiso de la Red de Apoyo para brindar una asistencia permanente.

# GRACIAS!

CREDITS: This presentation template was created by **Slidesgo**, including icons by **Flaticon**, and infographics & images by **Freepik**.

**Please keep this slide for attribution.**





# **SLIDES DE SOPORTE**



# ANTECEDENTES DE LA PROBLEMÁTICA

<https://www.bbc.com/mundo/noticias-51919561> **Coronavirus en Italia | "La sala de emergencias se está derrumbando": la dramática situación que deben enfrentar los médicos que atienden a pacientes con covid-19 en el país europeo.**

<https://www.intramed.net/contenidover.asp?contenidoid=95812> **COVID-19 Alto costo psicológico para los trabajadores de la salud**

Los enlaces muestran la realidad del personal de la salud en países en los que ya han enfrentado grandes cantidades de pacientes, en nuestras regiones estamos a la espera de este brote y por eso la urgencia e importancia de una herramienta de ayuda como la que presentamos en esta idea.